

おおうちだより



地区旗

発行/山口市大内地域交流センター(旧公民館)
 山口市大内矢田北一丁目10番11号
 TEL 083-927-0473/FAX 083-927-0475

9月8日「フルイドアート体験講座」



色選びからすでにワクワクしましたね! 上手に絵の具を流して素敵な作品がたくさんできました!

9月28日「スローピッチソフトボール大会」



優勝は氷上千一! おめでとうございます!

他には御堀・下千坊・茅野神田・菅内・殿河内チームが出場しました★皆さんお疲れさまでした!

行事

第31回大内地区じんけん学習まちづくり大会

「人として共に生きる大内のまちづくり」をテーマにまちづくり大会を開催します。大内地域内の各学校児童・生徒が人権学習についての意見発表を行うほか、近藤鉄浩先生による講演が開催されます。ぜひお越しください。

○日 時：11月17日（日）13:00～15:30 ○場 所：大内小学校体育館 ○持参物：上履きまたはスリッパ
○参加費：無料 ○申 込：不要

13:00 開 会
吹 奏 楽 大内吹奏楽団
意見発表 大内小、大内南小、大内中
山口中央高校の児童・生徒

14:00 講演
『障害と合理的配慮
～一人ひとりが尊重される
社会づくりに向けて～』
講 師 近藤 鉄浩 先生
合 唱 大内小学校合唱団

15:30 閉 会

講師プロフィール

山口県出身。全国身体障害者総合福祉センター、老人保健施設 山口幸楽苑、山口リハビリテーション病院の勤務を経て、平成13年3月に山口県立大学大学院修士課程を修了。同年4月から現在の宇部フロンティア大学短期大学部で教鞭をとられ、今年度副学長に就任。その他、山口県福祉サービス運営適正化委員会苦情解決部会の部会長や宇部市障害者差別解消支援地域協議会の会長として広く活動されている。



※手話通訳、要約筆記を行います。※お車でお越しの方は大内小グラウンドをご利用ください。

講座

健康講座「身近に潜む呼吸器疾患」

息切れや咳でお悩みの方はいませんか？身近に潜む呼吸器の病気について一緒に学びましょう。実際に簡単な検査やリハビリもやってみます！ぜひご参加ください。

- ◆日 時：10月24日（木）14:00～14:30 講演、14:30～15:00 質疑応答
- ◆場 所：大内地域交流センター 2階講堂
- ◆対 象：呼吸器疾患・呼吸器リハビリに興味のある方
- ◆内 容：呼吸器疾患のお話、呼吸器リハビリ、呼吸器疾患の検査
- ◆講 師：山口大学医学部附属病院 平野 綱彦 先生、柴田病院リハビリスタッフと臨床検査技師
- ◆定 員：残り10名程度 ◆参加費：不要 ◆申 込：大内地域交流センター ☎927-0473

リハビリでは、
息切れや咳などの
症状を軽減するために
呼吸を整える方法や
運動をやってみます！



講座

パソコン講座

～Windows10の終了に備える！～

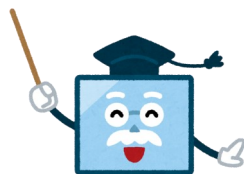

2025年秋にWindows10はサポートが切れます！あなたはどうしますか？Windows11への特殊なバージョンアップの方法や違うOSの入れ方、パソコンの買い方を案内します。

- ★日 時：11月9日（土）・23日（土）両日とも 10:00～12:00
- ★場 所：大内地域交流センター 2階講堂
- ★定 員：15名（予約必須、先着順）
- ★参加費：1,500円（2回分、テキスト代含む） ※初回受講時に徴収します
- ★その他：パソコン持参のこと（パソコン貸出可）
- ★申 込：大内地域交流センター ☎927-0473



行事

参加者募集!!



大内子どもゆめクラブ

秋の収穫祭

わ〜い収穫祭だ！in大内

大内子どもゆめクラブでは、秋の収穫祭を下記のとおり開催します。交流センターに集まってみんなで実りの秋を楽しみましょう！

◆日時：10月26日（土）10：00～

◆場所：大内地域交流センター集合

◆内容：畑にできたサツマイモをほって収穫してみよう！

※「イモほり競争」「イモ料理」はありません。

◆定員：先着40名程度

◆対象：小学生1年生～6年生

◆参加費：1人200円

◆持参物：動きやすい服装、タオル、長靴、イモを掘る道具、
収穫したイモの持ち帰り用の袋、飲み物、マスク

◆申込：大内地域交流センター ☎927-0473

◆締切：10月23日（水）



<保護者のみなさまへ>

本事業は、小学校が早く終わる水曜日と学校が休みである土曜日に、子どもたちが安心して活動できる場所を作るために実施する「子どもの居場所づくり推進事業」の一環として開催するものです。

子ども達が地域の人々と触れ合い、様々な体験をすることや、通学校区を越えた「友達作り」も目的に含まれています。積極的なご参加をお待ちいたしております。

お知らせ

山口市美術展覧会に出品しませんか？

令和7年3月2日（日）～3月9日（日）に山口市会館で「山口市美術展覧会」を開催します。この機会にあなたの作品をぜひご応募ください！

◆募集部門：絵画、彫刻、工芸、書、写真、デザイン、その他

（各部門1人、または1グループ1点以内）

◆対象：次のいずれかに該当している方を対象とします。

①山口市に在住・在勤・在学している方

②山口市内の文化講座・文化団体に所属している方

◆申込方法：下記“作品の搬入”の日時に、直接会場へお越しください。

◆出品料：1点につき1,000円（作品搬入時にお支払いください）

◆作品の搬入：令和7年2月20日（木）・21日（金）9：30～17：00に、山口市会館展示ホールに持参

◆問合せ：山口市文化交流課 ☎934-2717



お知らせ

通学路安全対策について



山口市では、「山口市通学路交通安全プログラム」を策定し、通学路の安全確保に努めています。その中で、危険箇所の位置や状況等を「山口市通学路安全対策検討一覧表」としてとりまとめて、市ウェブサイトで公表しております。二次元コードから、一覧表を確認できます。具体的な場所をクリックしていただくと、地図上で危険箇所の確認をすることができます。通学路の安全に対する認識向上のため、ぜひご確認をお願いします。



●問合せ：学校教育課 ☎934-2862

お知らせ

ブックスタート体験会のお知らせ

山口市では、絵本に関心を持ち始める時期の乳児とその保護者を対象に、絵本を無料で贈呈し、絵本を通して親子のきずなを強めることができる「ブックスタート体験会」を開催しています。ぜひご参加ください。

- 日 時：11月7日（木）①10：00～12：00 ②14：00～16：00
- 場 所：大内地域交流センター
- 対 象：令和6年2月1日～令和6年5月31日生まれ
- 問合せ：山口市立中央図書館 ☎901-1040

- ・受付は随時行います。
- ・所要時間は15分程度です。
- ・対象者にはハガキでご案内いたします。



新刊図書



朝10分！中高生のラクチン弁当320	食のスタジオ
俺たちの箱根駅伝 上	池井戸 潤
大谷翔平を追いかけて	柳原 直之

図書室からののお知らせ

- ・1回につき、1人3冊まで借りることができます。
 - ・本を借りる時は、事務室の貸出ノートに記入してください。
 - ・返す時は事務室に持ってきてください。
 - ・初めて借りる人は、登録カードを作ります。
- ※本は、みんなで利用するものです。大事にあつかってください。もし破れたりしたら、返す時に声をかけてください。

〈編集後記〉 おおうちだよりはもう10年以上パブリッシャーというMicrosoftのツールで作っていますが、このパブリッシャーはあと2年でサポートが終わって使えなくなるそうです。白石の主事が教えてくれました…感謝…。学生の時から使ってきたワードとパワポの中間みたいな使い勝手ですが、最初は結構難しくて、やっと慣れたところだったのでショックです。無くなるものは仕方ないので、キャンバというツールに変えようと思っています。（これも白石の主事の受け売り…再び感謝…。）いきなり見開きのおおうちだよりを作るのはハードルが高く感じて、じんけん大会のチラシと、今月一緒に配布している健康体育祭のプログラムをキャンバで作りました。当たり前ですがパブリッシャーと全然違うので、使い方を調べながらやっていますが、これは慣れるまで時間がかかりそうです。ということで、健康体育祭のプログラム、当日持ってきてくれたら、この努力が報われますので、ぜひ！

【発行・編集】

大内地域交流センター

大内地域交流センター（地域担当） TEL 083-927-0473

FAX 083-927-0475

（行政窓口） TEL 083-927-0301

大内まちづくり協議会事務局 TEL 083-996-5798

《住所：〒753-0221 山口市大内矢田北一丁目10番11号》

Check it!!

大内地域交流センター
インスタグラム

（行事の開催・中止情報も掲載しています）

大内まちづくり協議会HP

<http://www.ohuchi-machizukuri.com/>

大内まちづくり協議会

スマホ対応
ページ

【カラー版おおうちだよりが見れます！】



OHUCHI.KOURYUCENTER

